MEDICA

www.medica.de

Leading International Trade Fair

DÜSSELDORF, GERMANY
18 – 21 NOVEMBER 2019

Member of MEDICAlliance

BE PART OF THE NO.1! **WORLD FORUM FOR MEDICINE**

Neue Impulse erleben

Elektromedizin und Medizintechnik
in den Hallen 9 bis 17

Messe Düsseldorf

Auf der MEDICA 2019 trifft sich die ganze Welt der Medizin – wer den Gesundheitsmarkt von morgen live erleben will, darf das nicht verpassen.

Dynamischer, digitaler und vernetzter denn je bewegt sich die Medizinbranche Richtung Zukunft. Wer fit für die Herausforderungen von morgen sein will, muss am Puls der Zeit bleiben. Unternehmen, Meinungsmacher, Fachbesucher, Entscheider und Experten brauchen eine gemeinsame Plattform, die sich mitbewegt. Auf der sich die geballte Medizinkompetenz trifft, Wissen geteilt, Zukunft definiert wird. Und die in puncto Innovation den entscheidenden Herzschlag voraus ist.

MEDICA 2019: Meeting Point der Medizin

Treffen Sie sich auf der weltweit größten Kommunikations- und Networkingplattform der Branche. Ob Sie sich direkt in Düsseldorf oder bereits vorher virtuell über unser Matchmaking-Tool verknüpfen – Hauptsache, Sie kommen zusammen und finden jetzt mit dem neuen Suchsystem noch zielgerichteter alles, was die MEDICA Ihnen zu bieten hat.

Und das ist viel: Nutzen Sie die gleichzeitige Kombination von Weltleitmesse der Medizin, Leitveranstaltung für den Zuliefermarkt der dazugehörigen Fertigung und dynamischer Aufbruchsatmosphäre für Ihren Erfolg. Die gesamte Prozesskette auf einen Blick: Auf der COMPAMED entdecken Sie die Innovationen, die später vielleicht in Ihren Innovationen stecken. Im MEDICA START-UP PARK kommen Ideen mit Investoren zusammen. Zahlreiche Foren, Konferenzen und Events zelebrieren die Themen und Trends von morgen. Alles zur gleichen Zeit am gleichen Ort für Synergieeffekte, welche die MEDICA auch 2019 so stark machen.

Machen Sie in Düsseldorf mit – das weltweit größte Event der Medizinbranche erwartet Sie.

Besucherzufriedenheit

96%

Aussteller in 2018

5.286

Besucher in 2018

120.116

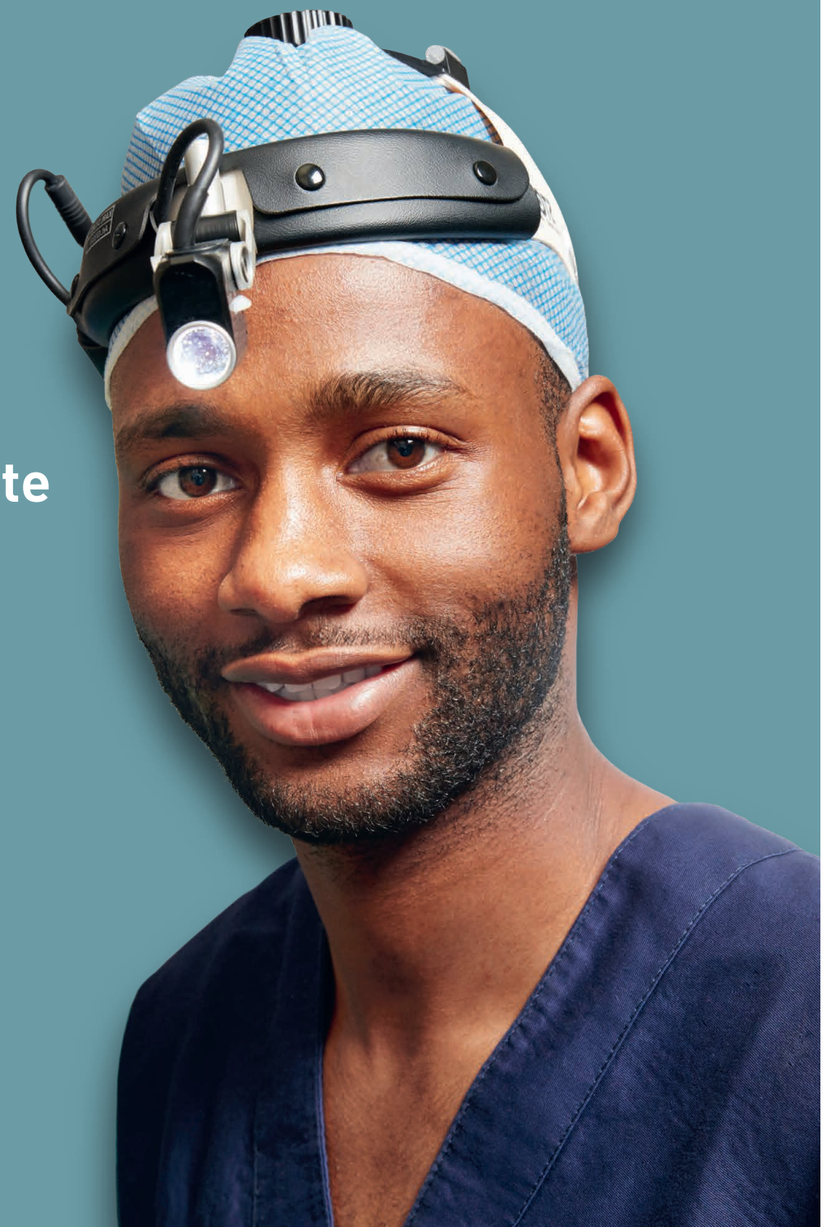

Hier erlebe ich heute schon, was morgen State of the Art ist!

Elektromedizin und Medizintechnik
in den Hallen 9 bis 17

Da ist Bewegung drin

Technologien und Produkte für die ambulante und klinische Patientenversorgung sind das traditionelle Herzstück der MEDICA. Aber der Markt ist im Wandel, Geräte werden immer kleiner, verschmelzen mit IT und anderen Technologien. Mit einer MEDICA, die 2019 noch klarer strukturiert ist, führen wir thematisch zusammen, was zusammengehört. Bieten Ihnen eine umfassende Kommunikations- und Networkingplattform, um darüber zu diskutieren, was heute und morgen Stand der Dinge ist. Einen stärkeren Eventcharakter mit vielen Highlights, damit Sie medizintechnische Vielfalt mehr erleben statt nur sehen. Und Extraraum durch Lounges, damit Sie sich nicht nur auf Ihrem Stand, sondern auch darüber hinaus austauschen können.

Sie wollen sich mit Ihrem eigenen Stand präsentieren? Die Vorteile der Organisation unter einem Dach mit einem Gemeinschaftsstand nutzen? Eine größere, kleinere Fläche oder einfach nur mehr Kommunikation? Sprechen Sie mit uns – gemeinsam erarbeiten wir eine individuelle Messelösung wie aus einem Guss. Weil wir die MEDICA machen. Und weil wir als Partner auf Augenhöhe agieren, mit dem Sie langfristig und nachhaltig so wachsen können, wie das schon viele getan haben. Da ist Bewegung drin, bewegen Sie sich mit – als willkommener Teil der MEDICA 2019.

Weitere Informationen für Aussteller unter: www.medica.de/aussteller

MEDICA TECH FORUM

Mehrwert für Medizin erleben

Wissen ist gut. Es zu teilen, noch besser: Auf dem MEDICA TECH FORUM diskutieren internationale Experten über Technik, Wissenschaft, Reglementierung, Toptrends und politische Themen rund um die Medizintechnik. Was bewegt Hersteller, Anwender und Patienten? Was ist gerade State of the Art? Und wo geht die Reise hin? Auf der MEDICA 2019 finden wir Antworten auf diese und andere Fragen – gemeinsam und aus allen Perspektiven.

www.medica.de/MTF1

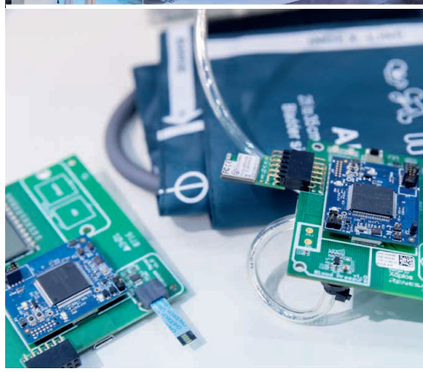

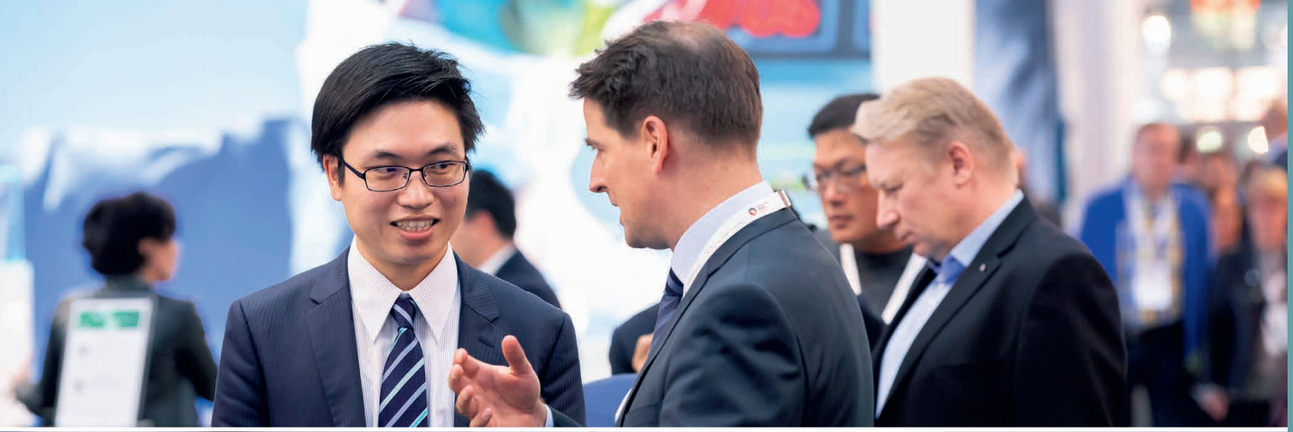

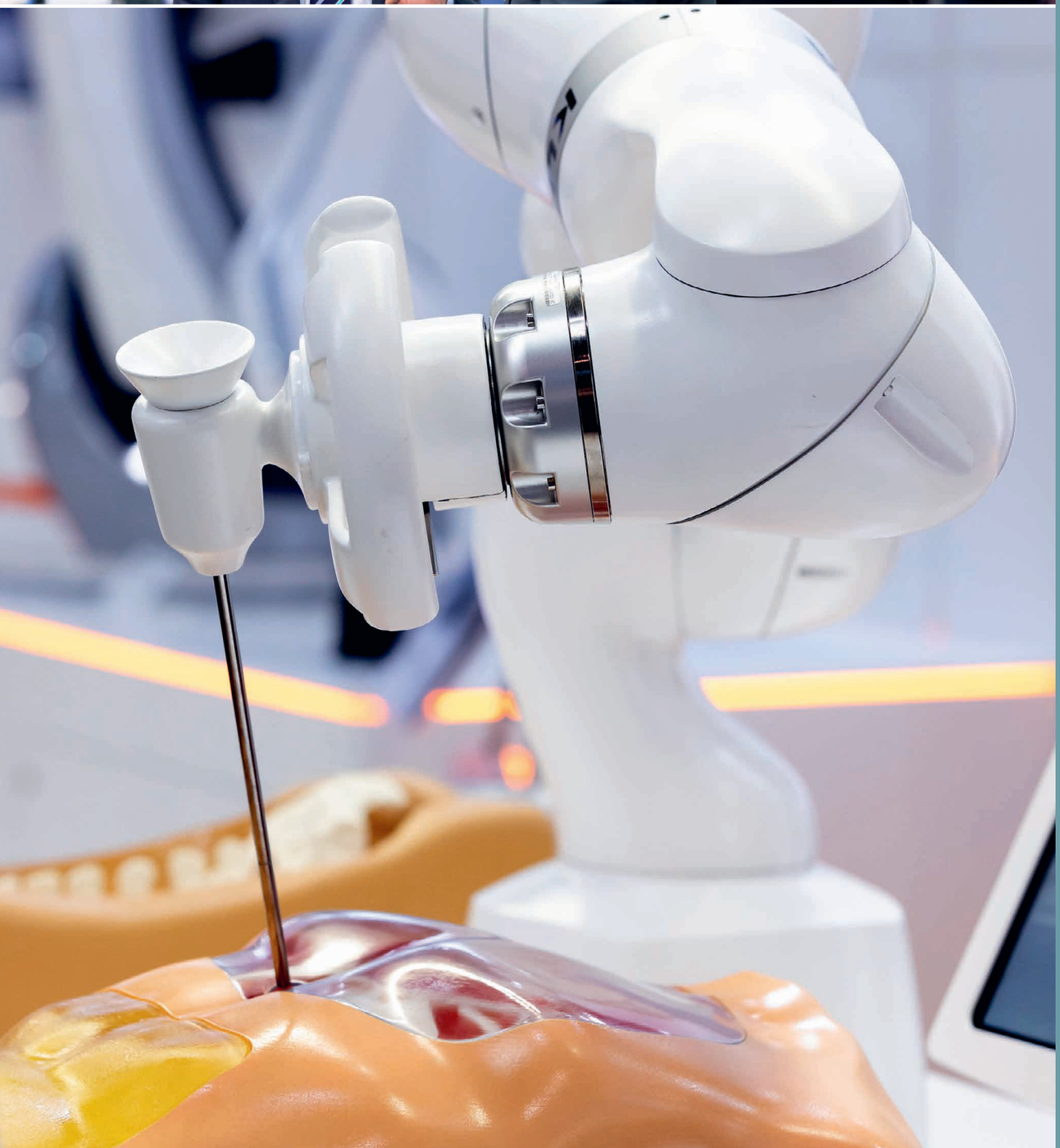

Nur einige Aussteller und Besucher, die für uns sprechen

Charlotte Kohlbecher, Assistenz Geschäftsleitung, Rudolf Storz GmbH

„Mit der MEDICA verbinde ich viele Fachleute auf einem Punkt, die sich für einige Tage treffen und sich Zeit für den Austausch nehmen."

V. l.: Yalin Zhaw, Yong Xia

Ursprünglich aus China, sind die beiden Studenten Yalin Zhaw und Yong Xia zurzeit zum Studium in Deutschland. Um praktische Anwendungsbeispiele für die Theorie zu erhalten, besuchen die beiden heute die MEDICA. Xia: „Neben der Praxis möchte ich auch gerne Aussteller von CT- und MRT-Geräten kennenlernen. Vielleicht ergibt sich auch so ein Praktikum oder ein Berufseinstieg für mich."

Kerstin Glanzer, Marketingleiterin, Beurer GmbH

„Die MEDICA als größte Veranstaltung für die Medizinbranche weltweit ist für uns ein hervorragender Ort, um uns mit nationalen und internationalen Kunden auszutauschen und unsere Neuheiten vorzustellen."

Bernhard Schmitt, Sales Director AKTORmed GmbH

„Die MEDICA ist für uns die wichtigste Messe weltweit, um unsere Produkte zu präsentieren. Wir sind auch auf anderen Messen vertreten, in Düsseldorf treffen wir aber auf die höchste Qualität bei unseren Besuchern."

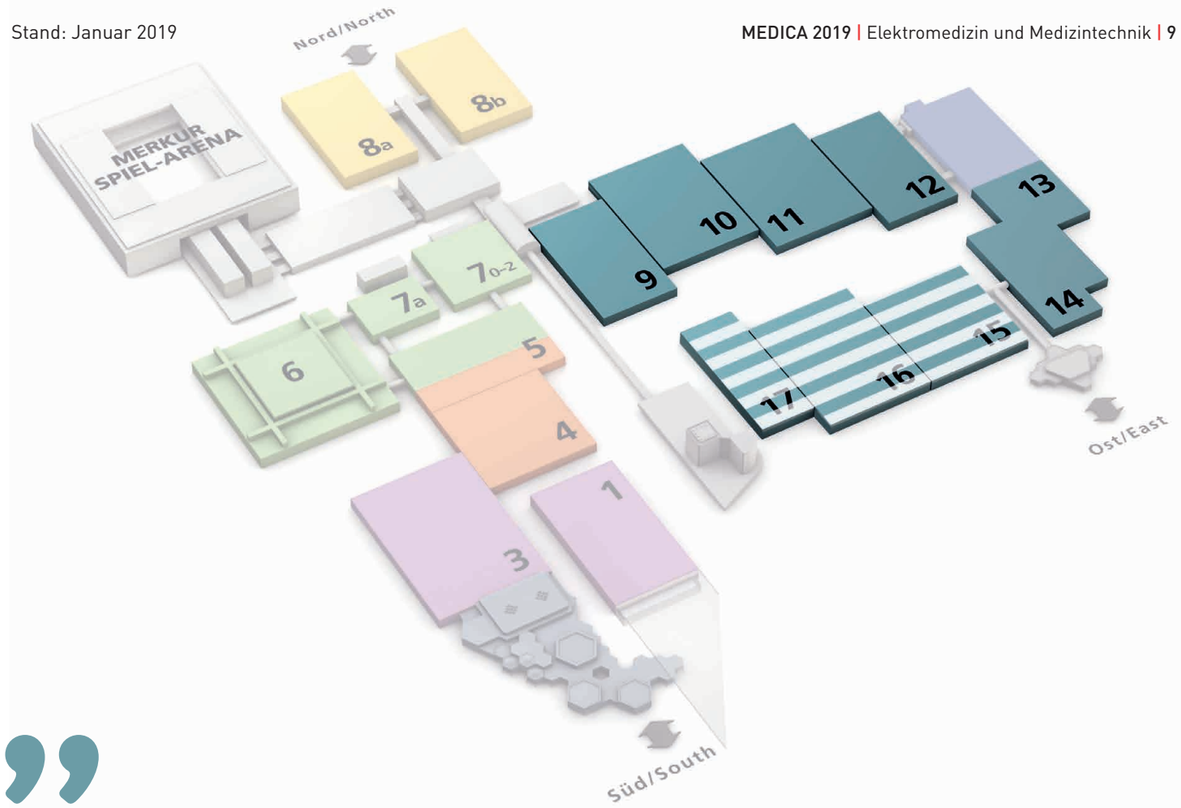

Auch 2019 wollen wir neue Impulse setzen. Unter anderem, damit Sie sich auf der MEDICA noch besser austauschen können.

Carolin Krebs, Senior Project Manager
Fon +49 211 4560-414
KrebsC@messe-duesseldorf.de

Udo Wiemann, Senior Project Manager
Fon +49 211 4560-7756
WiemannU@messe-duesseldorf.de

Paolo Bonvecchio, Senior Project Manager
Fon +49 211 4560-483
BonvecchioP@messe-duesseldorf.de

Beteiligungspreise auf einen Blick:

Jetzt informieren, mitmachen und als Aussteller bis zum 1. März 2019 anmelden – ganz einfach online unter: medica.de/1330

Reihenstand (1 Seite offen)	249,00 €/m²
Eckstand (2 Seiten offen)	258,00 €/m²
Kopfstand (3 Seiten offen)	261,00 €/m²
Blockstand (4 Seiten offen)	270,00 €/m²
Freigelände	162,00 €/m²

Be part of the No. 1 – das weltweit größte Event der Medizinbranche erwartet Sie. In den Hallen 9 bis 17 bieten wir Ihnen eine Fläche für Ihren Erfolg. Und damit Sie es so einfach wie möglich haben, profitieren Sie ab dem Zeitpunkt der Zulassung von nützlichen Services rund um Ihren Messeauftritt – vom Standbau über Werbung bis hin zu wichtigen Checklisten und vielem mehr.

Wie bringt man über 5.200 Aussteller, 120.000 Fachbesucher und 155 Nationen an einem Ort zusammen?

Über eine alles umfassende Plattform, auf der sich der Gesundheitsmarkt der Zukunft trifft.

MEDICA 2019 – machen Sie mit!

Besucher-Service: www.medica.de/1100
Aussteller-Service: www.medica.de/1300

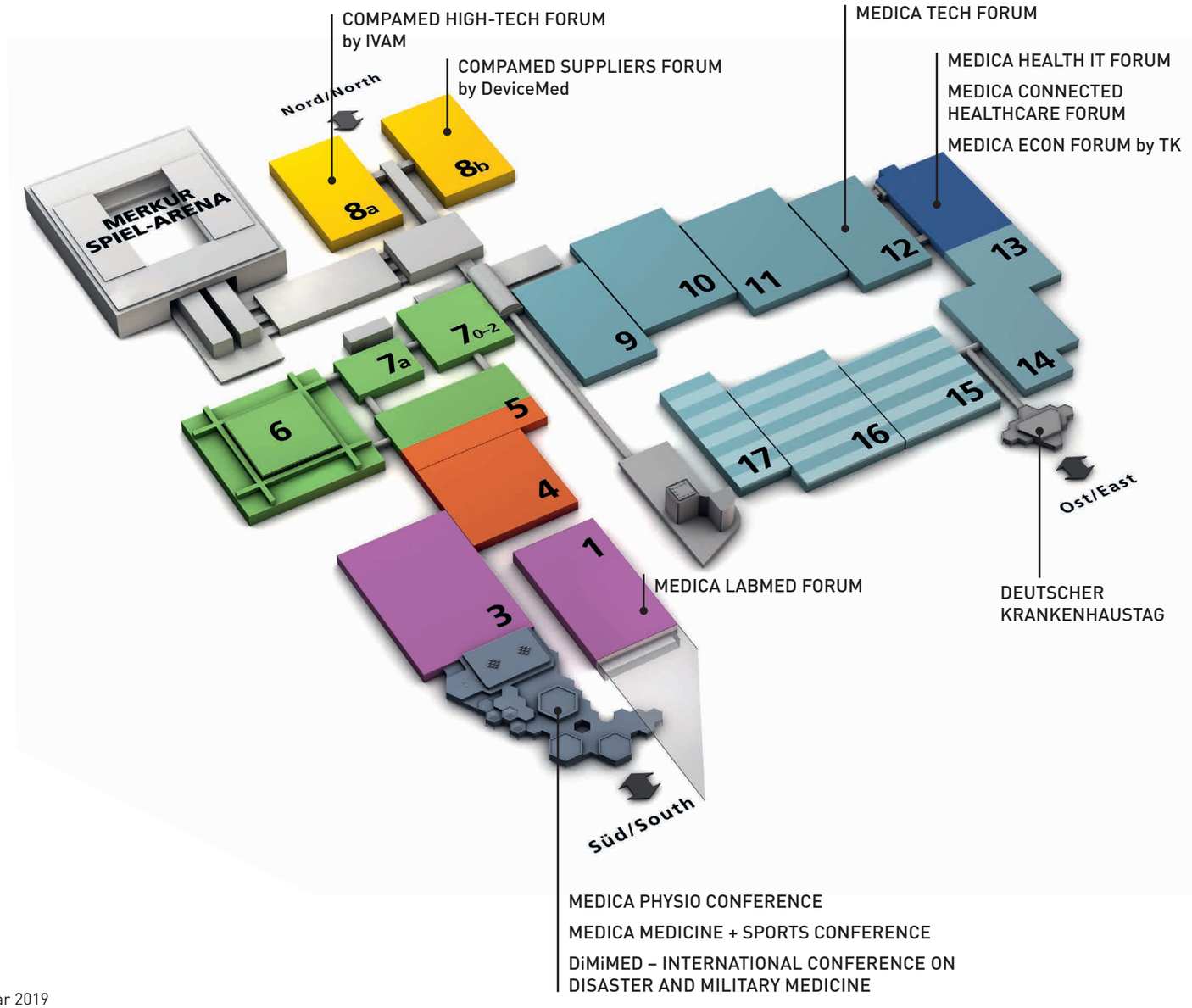

Stand: Januar 2019

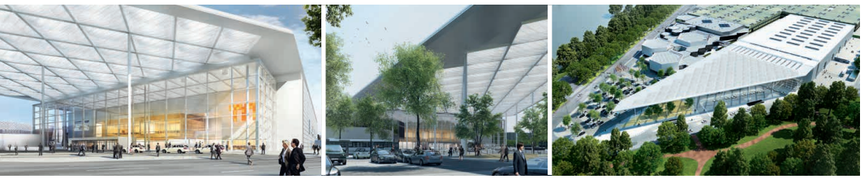

Hallen 8a, 8b
COMPAMED – High-Tech Solutions for Medical Technology

Hallen 4, 5
Physiotherapie und Orthopädietechnik

Hallen 9, 10, 11, 12, 13, 14
Elektromedizin und Medizintechnik

Hallen 15, 16, 17
Nationale und internationale Gemeinschaftsstände Elektromedizin und Medizintechnik

Hallen 1, 3
Labortechnik und Diagnostica

Hallen 5, 6, 7.0, 7.1, 7a
Bedarfs- und Verbrauchsartikel

Halle 13
Informations- und Kommunikationstechnik

Nutzen Sie das ganzjährig betriebene Informations- und Kommunikationsportal www.medica.de

MEDICAlliance

WHERE HEALTHCARE IS GOING

MEDICA DÜSSELDORF **18 – 21 November 2019**

COMPAMED DÜSSELDORF **18 – 21 November 2019**

REHACARE DÜSSELDORF **18 – 21 September 2019**

INTEGRATION MOSCOW **19 – 21 June 2019**

MEDICAL FAIR ASIA SINGAPORE **9 – 11 September 2020**

MEDICAL FAIR CHINA SUZHOU **5 – 7 September 2019**

MEDICAL FAIR INDIA MUMBAI **5 – 7 March 2020**

MEDICAL FAIR INDIA NEW DELHI **21 – 23 February 2019**

MEDICAL FAIR THAILAND BANGKOK **11 – 13 September 2019**

MEDICAL MANUFACTURING ASIA SINGAPORE **9 – 11 September 2020**

MEDITECH BOGOTÁ **2020**

Strategic Co-operations:

HOSPITALAR SÃO PAULO **21 – 24 May 2019**

ZDRAVOOKHRANENIYE MOSCOW **2 – 6 December 2019**

JOIN MORE THAN

400 000

MEDICAL EXPERTS

www.medicalliance.global

Messe Düsseldorf GmbH
Postfach 10 10 06 _ 40001 Düsseldorf _ Germany
Tel. +49 211 4560-01 _ Fax +49 211 4560-668
www.messe-duesseldorf.de

Messe Düsseldorf